30 JAHRE GLOBUS ERLEBNISGASTRONOMIE!

So fing alles an: In dunklem Pub-Character eröffnete das Globus am 17.10.1992 mit einem großen Musikantentreffen. Mittlerweile schauen wir auf 30 Jahre gelebte Gastronomie mit unzähligen, unterschiedlichen Events und Partys zurück:

ERÖFFNUNG

Musikcafé Globus, Oberstaufen: „It's open!"

„Wann macht ihr denn endlich auf?" Staufens Jugend wurde langsam ungeduldig.

Alle freuen sich auf „ihre Kneipe". Am 17. Oktober war's dann geschafft. Mit einem zünftigen Frühschoppen mit den „Jungen Staufnern" startete Christian Lingg seine neue Existenz. (Foto rechts mit Freund und Partner Klaus Neher). Daß die beiden Globetrotter, wie sie sich gern nennen, den Nagel auf den Kopf getroffen haben, beweist der starke Zulauf der jungen Gäste in den ersten Wochen.

erster Live Act:
Ralf und Jochen

über 160 Personen
im Globus!

LIVE ACTS

legendäre Live Acts im
Gewächshaus Stele

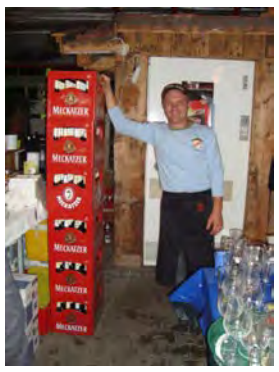

Flamenco

Samba

Kabarett Fernrohr mit
Helmut Schleich und
Christian Springer

Die Talentbühne
beim Kulturtupfer

Ramonas Schlagerball

SPIEL UND SPAß

FIFA Turnier

GGC

Public Viewing bei WM und EM

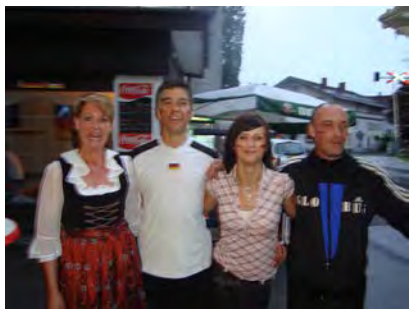

Evi und Gitti von der Terrassenbar

Bockbierfest

Limbo Show

Los Cucarachos

Cocktailwochenende

DJ Kultnacht

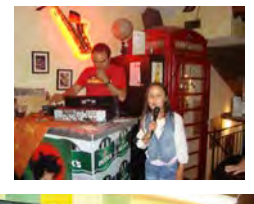

Marktfest

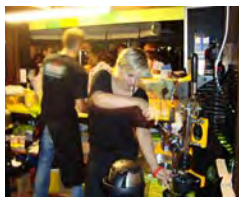

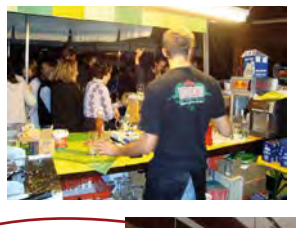

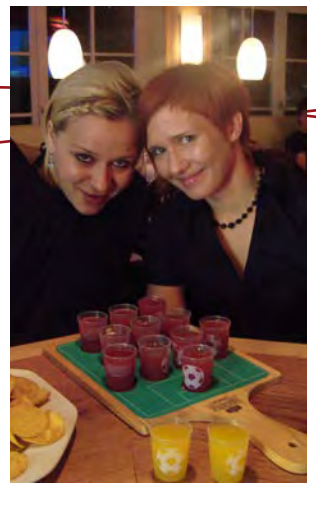

noch mehr Party

SCHLEMMEN

Fondue Woche

unser kulinarisches Highlight:
Candle Light Dinner

Schokomousse
mit Blattgold

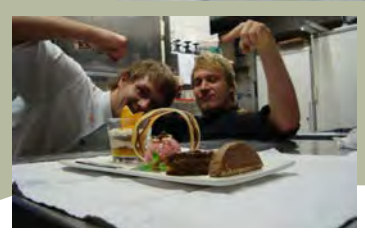

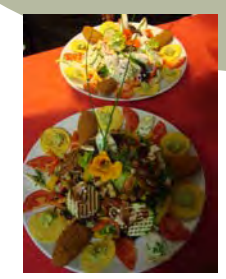

Salatwochen

Wine and Dine

Wine Tasting

Internationale
Bierwoche

Traditionelles Bowle
Trinken an Dreikönig

Weinfest

Legendäre Silvesterpartys

BUFFETS

Sparclub-Buffet
Osterbrunch
Flyingbuffet
Pastabuffet
Seelenbuffet
Schnitzelbuffet

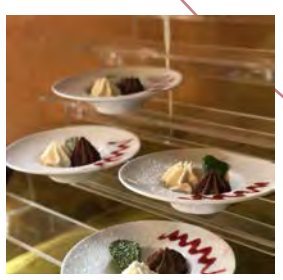

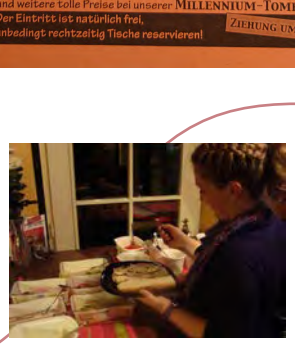

INTERNATIONALE WOCHEN

Australien

Slowakei

Churrascaria
Brasilien

Asien

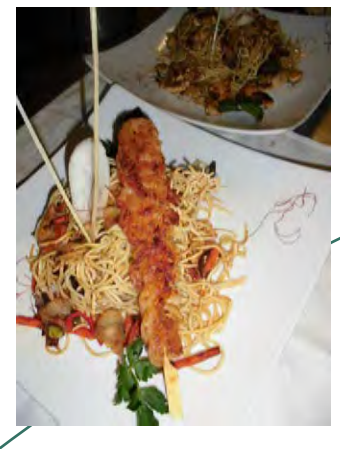

Mexiko

Portugal

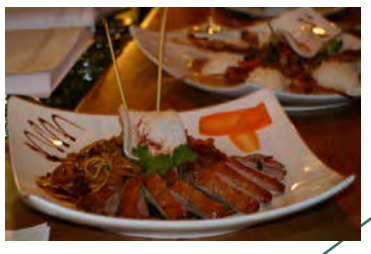

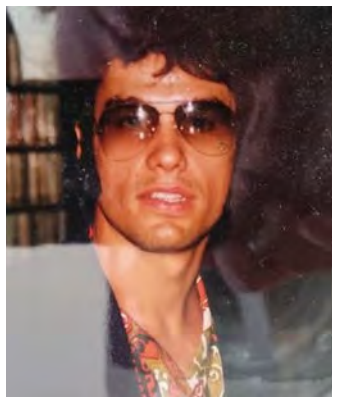

FASCHINGS-BÄLLE

WIR HABEN GEMEINSAM SO VIEL ERLEBT - BIS WIR ZU DEM GEWORDEN SIND, WAS WIR HEUTE SIND: EIN HELLES, MODERNES RESTAURANT IM LOUNGIGEN STIL MIT GROßEM ESSENS-ANGEBOT

SEIT 2009